



7月



かがやき

令和2年7月1日

上柴西幼稚園だより

<教育目標 あかるく やさしく たくましく>

再開一ヶ月、学び・遊びを工夫し、これからを進む

様々な活動制限や安全な活動を実施しながら一ヶ月が無事に過ぎました。可愛い園児たちも園生活に徐々に慣れてきました。保護者の皆様のご協力のおかげと感謝します。ありがとうございます。

7月に入り暑くなってきましたが、この夏はプールに入れず、その他の活動も自粛です。また、熱中症もコロナの感染も心配です。しかし、マスク着用は今のところ感染のリスクを避ける有効な手段とし基本的に活用します。(市教委・文科省より) 先生方は、見えない敵から命を守るために、日々お子さんの体調や気持ちを感じ取りながら判断して活動を進めています。



そんな中であって、保護者の皆様の園・園児に対する温かいご協力に深く感謝しております。家庭で普段使っているミストシャワーを貸してくださいました。シュワーと霧のような柔らかな水が顔にかかると、「気持ちいい。」「超いい。」と、園児たちの歓声が園内に響きます……。大喜びしています。また、マスクや塗り絵を園児たちにくださったりと園全体が温かく感じております。その他にも、夏のお楽しみ会が参加(保護者)できなかつたり、PTA 活動としても実施できなかつたりするため、皆さんが3密をさけつつも楽しめるアイデアを協力してくださいました。昨年までは園児と共に活動に参加し、親子で楽しみながら学びを喜んできたところですが、今回はとても残念です。

さらに、これから2学期の活動も(緩和されるものもありますが)、中止や自粛のものが続きます。仕方がないですが、この幼児期に親子で楽しんで遊ぶ参加型の活動が、園児たちの学びと成長につながっていることも確かです。そう思うと、保護者の皆様には直接参加できないけれども、園児と親、心だけでも繋がるような活動・喜びを工夫していかなければならないと職員一同は考えています。新しい活動様式には、新しい学びの姿、企業はテレワークですが、幼児・園児は勉強・学習とは違う、親子ともに心豊かな成長のための(遊び・学びの工夫)が必要であると思いました。

これから夏本番、暑い中での一週間の延長カリキュラムで登園です。充実した園生活・園教育ができるように努力しますのでご理解・ご協力をよろしくお願いいたします。



学校給食が始まるよー。

3密を避けつつ上柴西小学校の栄養士の先生・調理さんたちが一生懸命に作ってくださる給食となります。わくわくドキドキ、「どんな味かなあ、」楽しみです。最初は園児の食べる分量がわからなかつたり、コロナの関係で配膳時間短縮もあつたりするため、品数や分量を少し減らして実施します。様子がわかり次第通常の給食していく予定ですのでもよろしくお願いいたします。「おいしい。」「温かいよー。」の音が聞こえてくると思います。栄養士さんが園児のことを心配して綿密に打ち合わせしてくださいました。ありがとうございます。 <大きなじゃがいもに驚きです。大根もいただきました。>

「わー、いっぱい取れたよ」体験活動いろいろ楽しいよー。さくら組

きりん組



7月のねらい <4歳児> ☆先生や友だちと一緒に夏の遊びを楽しむ。

☆夏の行事に親しみながら、色や形などに興味を持ち、遊びに必要なものを作る。

☆身近な自然に触れて、見たり遊んだりする。

<5歳児> ☆行事を通して、歌やお話など表現遊びを楽しむ。

☆遊びの中で自分の思いを相手に伝えたり、相手の思いに気づいたり、受け入れたりする。

☆身近な夏の自然に触れて遊びに取り入れる。

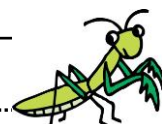
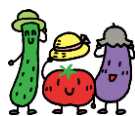

◇お知らせとお願い◇

☆口座振替について

- ・7月2日は、諸会費の口座引き落とし日です。事前に残高の確認及び必要金額の確認をお願いします。
- ・振替金額は、**5,823円**です。

☆夏のお楽しみ会について 7月17日(水) 9:30～・保護者の皆様は参観できません。深谷の街の夏祭りも中止とのことなので、少人数ですが園児が室内でも楽しめる遊びを工夫しました。お楽しみお菓子もあります。園児たちが楽しく遊べるよう「わくわく」の気持ちにご協力をよろしくお願いします。

☆預かり保育について 7月の「預かり保育のなし日」予定については下記のとおりです。ご協力をお願いします。
7/1,10,16,17,29,30日 (職員研修、お楽しみ会準備、お楽しみ会、清掃奉仕作業、職員会議等のため)

7月・8月の行事予定			9月の行事予定		
日	曜	行事予定	日	曜	行事予定
1	水	尿検査提出日 職員研修 (預かり保育無し)	9/1	火	2学期始業式 登園8:30～8:50 降園11:30
	木	尿検査予備日 7月諸会費引き落とし日 7月分(5,823円)	2	水	9月諸会費引き落とし日 9月分(5,823円) 避難訓練(学級毎避難)
7	火	誕生会(学級毎)	3	木	発育測定
10	金	避難訓練 (学級毎避難) 清掃奉仕1班14:00～(13:50降園) (預かり保育無し) さくら組遊戯室 きりん組職員室	8	火	入園説明会準備10:00
14	火	臨時理事会(2階遊戯室)	9	水	園長校長会議9:00～
15	水	安全点検	10	木	理事会9:00～(2階遊戯室)
16	木	夏のお楽しみ会準備 降園1:30 (預かり保育無し) 職員準備	11	金	誕生会(学級毎) 民生定例会 13:30
17	金	夏のお楽しみ会9:30～ (預かり保育無し) 片付け終了後 職員研修	16	水	安全点検
23	木	海の日 (幼稚園はお休みです)	17	木	巡回相談 (預かり保育無し)
24	金	スポーツの日 (幼稚園はお休みです)	21	月	敬老の日 (幼稚園はお休みです)
29	水	職員会議 (預かり保育無し)	22	火	秋分の日 (幼稚園はお休みです)
30	木	給食最終日 職員研修 (預かり保育無し)	24	木	職員会議 (預かり保育無し)
31	金	1学期終業式 11:30降園 夏休み(8月1日～8月31日)	28	月	運動会予行練習 職員研修 (預かり保育無し)
8/3	月	8月諸会費引き落とし日 8月分(1,723円)	30	水	運動会事前準備 (預かり保育無し)
8/18	火	(上西小・上東小・上柴中 始業式)	10/1	木	上柴西幼稚園運動会 予定
8/31	月	夏休み最終日	7月も楽しく元気いっぱい頑張りました!!		

・コロナウイルス感染症予防の中にあり、さらに熱中症・交通安全・不審者・体調不良等にも気をつけて元気に登園してください。<命は一つだから…>